Great Place To Work.
Certificada
SEP2023 – AGO 2024
COL

LISTADOS COMERCIALES

- Maquinaria

JULIO
2025

Great Place To Work. Certificada SEP2023 – AGO 2024 COL

Banco de Occidente

Gerencia de Activos Leasing

Maquinaria de construcción

TORRE GRUA MARCA LIEBHERR 42NC

$ 70.000.000

Características:

Modelo: 42NC

Marca: LIEBHERR

Año: 1993

Color: Amarillo

Altura: 60 m (incluida la punta)

Longitud pluma: 48 m

Capacidad en punta: 1 Ton

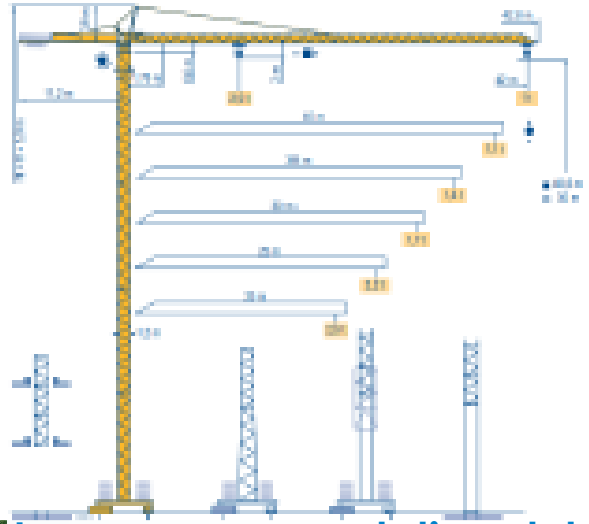

Imagen representativa del equipo

Transversal 6 # 12 85 Nueva bodegas 4-6 Centro Logístico Puente Grande ,Mosquera

Información adicional:

Las fotografías no representan la realidad total del activo. Para solicitar la información de componentes solicitar al número que se encuentra a continuación:

3153398070

V-CS-L-4-0 SUPERINTENDENCIA FINANCIERA BANCO DE OCCIDENTE S.A. DE COLOMBIA

(2) DOS CABEZAL ROZADOR ERKAT ER650 2015

$ 71.100.000 c/u

Características:

País de origen: España

Marca: Erkat

Color: Blanco-Azul

Modelo: ER650

		Modelo **ER 650-1**	Modelo **ER 650-2**	Modelo **ER 650-3**
Velocidad de rotación recomendada	rpm	80	80	80
Caudal recomendado	l/min	140	170	190
Máximo caudal a 10 bar	l/min	210	210	210
Máxima presión operativa	bar	350	350	350
Par del motor a 350 bar	Nm	9.300	11.700	14.000
Fuerza de corte a 350 bar	N	32.400	42.100	50.400

Largura fresadora (A): 1.200 mm

Anchura del tambor fresador (B): 800 mm

Diámetro del tambor fresador (C): 585 mm

Número de picas: 44 uds.

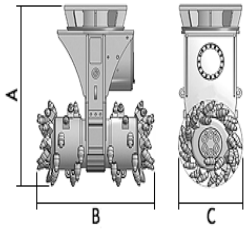

Transversal 6 # 12 85 Nueva bodegas 4-6 Centro Logístico Puente Grande ,Mosquera

Información adicional:

Las fotografías no representan la realidad total del activo.

3153398070

Banco de Occidente | Del lado de los que hacen.

*Ver condiciones adicionales en la última página.

Grupo AVAL

UN CABEZAL ROZADOR ERKAT ER1500XL 2015

95.400.000

Características:

País de origen: España

Marca: Erkat

Color: Blanco-Azul

Modelo: ER1500XL

		ER 1500-0 XL	ER 1500-1 XL	ER 1500-2 XL	ER 1500-3 XL
Velocidad de rotación recomendada	rpm	75	75	75	75
Caudal recomendado	l/min	205	240	260	300
Máximo caudal a 10 bar	l/min	320	320	320	320
Máxima presión operativa	bar	350	350	350	350
Par del motor a 350 bar	Nm	15.600	17.500	19.500	23.400
Fuerza de corte a 350 bar	N	46.600	52.200	58.200	69.900

Largura fresadora (A): 1.420 mm

Anchura del tambor fresador (B): 1.000 mm

Diámetro del tambor fresador (C): 670 mm

Número de picas: 48 uds.

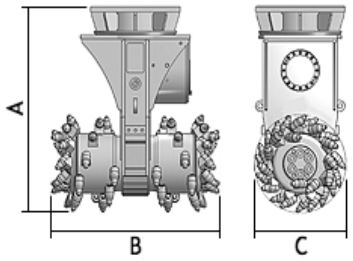

Transversal 6 # 12 85 Nueva bodegas 4-6 Centro Logístico Puente Grande, Mosquera

Información adicional:

Las fotografías no representan la realidad total del activo.

3153398070

DISTRIBUIDORA PARA CONCRETO/HORMIGÓN

$ 153.150.000

Características:

Marca: HAMAC

Modelo: HGY17

Año: 2020 China

Transversal 6 # 12 85 Nueva bodegas 4-6 Centro Logístico Puente Grande, Mosquera

Información adicional:

Las fotografías no representan la realidad total del activo.
Para solicitar la información de accesorios solicitar al número que se encuentra a continuación:

3153398070

V-CS-1-4-R-0 SUPERINTENDENCIA FINANCIERA BANCO DE OCCIDENTE S.A. DE COLOMBIA

DISTRIBUIDORA PARA CONCRETO/HORMIGÓN

$ 153.150.000

Características:

Marca: HAMAC

Modelo: HGY17

Año: 2020 China

Transversal 6 # 12 85 Nueva bodegas 4-6 Centro Logístico Puente Grande, Mosquera

Información adicional:

Las fotografías no representan la realidad total del activo.
Para solicitar la información de accesorios solicitar al número que se encuentra a continuación:

3153398070

V-S-1-4-0 SUPERINTENDENCIA FINANCIERA BANCO DE OCCIDENTE S.A. DE COLOMBIA

PLANTA MEZCLADORA DE CONCRETO

$ 350.000.000

Características:

Marca: DOMAT

Modelo: DMP40

Año: 2022

Transversal 6 # 12 85 Nueva bodegas 4-6 Centro Logístico Puente Grande, Mosquera

Información adicional:

Las fotografías no representan la realidad total del activo.

3153398070

V-S-1-4-0-0 SUPERINTENDENCIA FINANCIERA BANCO DE OCCIDENTE S.A. DE COLOMBIA

PLANTA MEZCLADORA DE CONCRETO

$ 199.000.000

Características:

Marca: DOMAT

Modelo: SPECIAL

Año: 2020

Transversal 6 # 12 85 Nueva bodegas 4-6 Centro Logístico Puente Grande, Mosquera

Información adicional:

Las fotografías no representan la realidad total del activo.

3153398070

V-S-1-4-0 SUPERINTENDENCIA FINANCIERA BANCO DE OCCIDENTE S.A. DE COLOMBIA

BOMBA DE CONCRETO ESTACIONARIA

$ 325.000.000

Características:

Marca: PUTZMEISTER

Modelo: TK40

Año: 2021

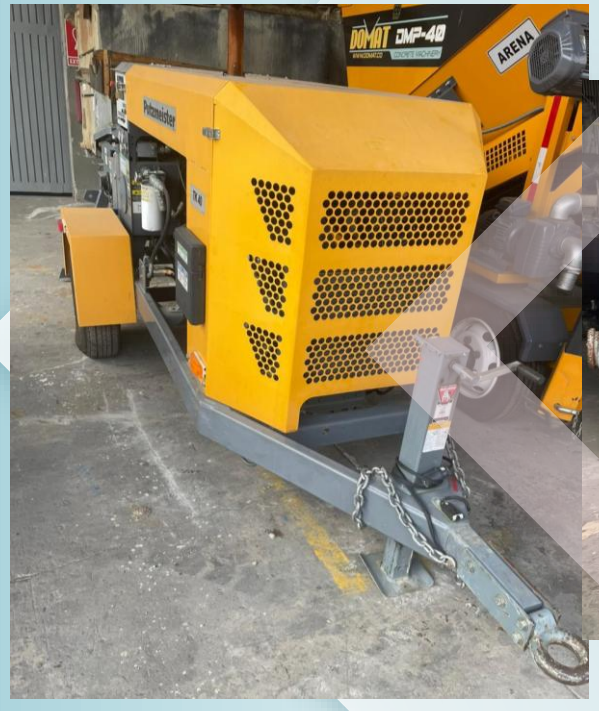

Transversal 6 # 12 85 Nueva bodegas 4-6 Centro Logístico Puente Grande, Mosquera

Información adicional:

Las fotografías no representan la realidad total del activo.

3153398070

V-CS-1-4-0-0 SUPERINTENDENCIA FINANCIERA BANCO DE OCCIDENTE S.A. DE COLOMBIA

ELEVADOR DE PERSONAS Y MATERIALES

$ 310.000.000

Características:

Marca: ALBA

Modelo: EDC 2000 1C

Año: 2022

Transversal 6 # 12 85 Nueva bodegas 4-6 Centro Logístico Puente Grande, Mosquera

Información adicional:

Las fotografías no representan la realidad total de los activos.

Para más detalle de las máquinas solicitar al número:

3153398070

V-S-S-1-4-9-0 SUPERINTENDENCIA FINANCIERA BANCO DE OCCIDENTE S.A. DE COLOMBIA

2 SILOS VERTICALES DE 70 TONDOMAT DESMONTADOS.

52.000.000

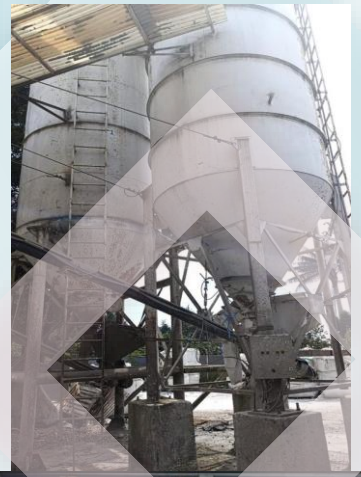

Características:

País de origen: Colombia

Capacidad: 70 Ton cada uno.

Referencia : 17-739 / 17-741 Año 2017

Transversal 6 # 12 85 Nueva bodegas 4-6 Centro Logístico Puente Grande, Mosquera

Información adicional:

Las fotografías no representan la realidad total del activo.

3153398070

V-S-S-1-4-0-0 SUPERINTENDENCIA FINANCIERA BANCO DE OCCIDENTE S.A. DE COLOMBIA

POLIPASTO ELECTRICO SVF KRANTECHNIK LINE, CONTROL REMOTO Y TABLERO SEF KRANTECHNIK

$ 9.500.000

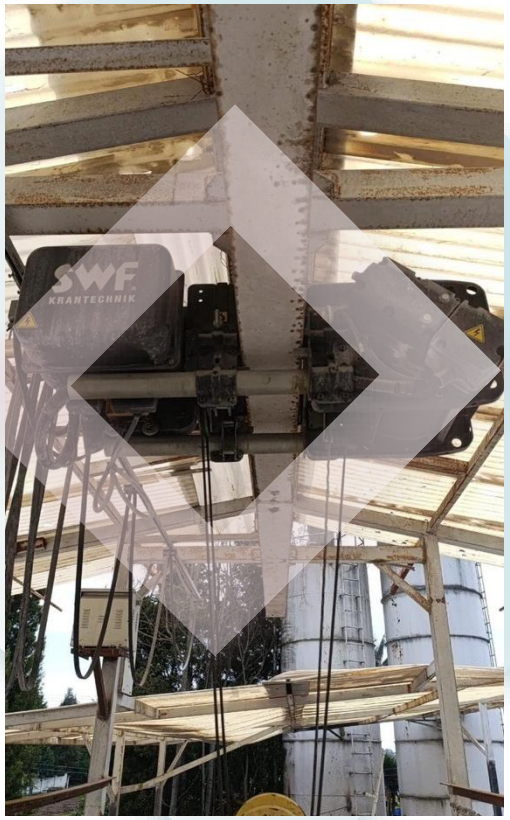

Características:

País de origen: Finlandia

Capacidad: 3,2 Ton.

Modelo: blakline 3,2 AÑO 2017

Transversal 6 # 12 85 Nueva bodegas 4-6 Centro Logístico Puente Grande, Mosquera

Información adicional:

Las fotografías no representan la realidad total del activo.

3153398070

VIGILADO SUPERINTENDENCIA FINANCIERA BANCO DE OCCIDENTE S.A. DE COLOMBIA

TRACTOR AGRICOLA JOHN DEERE 5090E MODELO 2015

$ 70.000.000

Características:

Marca: Jhon Deere	**Peso:** 2687 Kg
Modelo: 2015	**Ancho:** 2100 mm
Color: verde	**Alto:** 2540 mm
Ciudad placa: Palmira	**Largo:** 3570 mm
Horas: 17.896	**Identificación:** 7048 - 1108

VENDIDO

Transversal 6 # 12-35 Nueva bodegas 4-6 Centro Logístico Puente Grande, Mosquera

Información adicional:

Las fotografías no representan la realidad total del activo.

3153398070

V-S-1-4-0 SUPERINTENDENCIA FINANCIERA BANCO DE OCCIDENTE S.A. DE COLOMBIA

TRACTOR AGRICOLA JOHN DEERE 5090E MODELO 2015

$ 70.000.000

Características:

Marca: Jhon Deere	**Peso:** 2687 Kg
Modelo: 2015	**Ancho:** 2100 mm
Color: verde	**Alto:** 2540 mm
Ciudad placa: Palmira	**Largo:** 3570 mm
Horas: 16.927	**Identificación:** 7049 - 1109

VENDIDO

Transversal 6 # 12-35 Nueva bodegas 4-6 Centro Logístico Puente Grande, Mosquera

Información adicional:

Las fotografías no representan la realidad total del activo.

3153398070

TRACTOR AGRICOLA JOHN DEERE 5090E MODELO 2015

$ 70.000.000

Características:

Marca: Jhon Deere	**Peso:** 2687 Kg
Modelo: 2015	**Ancho:** 2100 mm
Color: verde	**Alto:** 2540 mm
Ciudad placa: Palmira	**Largo:** 3570 mm
Horas: 18.864	**Identificación:** 7050 - 1110

VENDIDO

Transversal 5 # 12 - 05 Nueva bodegas 4-6 Centro Logístico Puerto Grande, Mosquera

Información adicional:

Las fotografías no representan la realidad total del activo.

3153398070

Banco de Occidente | Del lado de los que hacen.

*Ver condiciones adicionales en la última página.

Grupo AVAL

TRACTOR AGRICOLA JOHN DEERE 5090E MODELO 2015

$ 70.000.000

Características:

Marca: Jhon Deere	**Peso:** 2687 Kg
Modelo: 2015	**Ancho:** 2100 mm
Color: verde	**Alto:** 2540 mm
Ciudad placa: Palmira	**Largo:** 3570 mm
Horas: 21.223	**Identificación:** 7050 - 1107

VENDIDO

Transversal 6 # 12-65 Nueva bodegas 4-6 Centro Logistico Puerto Grande, Mosquera

Información adicional:

Las fotografías no representan la realidad total del activo.

3153398070

V-CS-1-4-0 SUPERINTENDENCIA FINANCIERA BANCO DE OCCIDENTE S.A. DE COLOMBIA

CARGADOR FRONTAL CLG877H - LIUGONG MACHINERY -CF-02 2021

$ 608.500.000

Características:

Rodaje: Neumáticos

Marca: LIUGONG MACHINERY

Color: Amarillo

Modelo: 2021

Horas: 5.215

Peso: 23950 Kg

Ancho: 2970 mm

Alto: 3580 mm

Largo: 9100 mm

Información adicional:

- Se vende en estado y sitio en que se encuentra
- Lote ubicado en el Municipio de puerto libertador Cordoba a las afueras del Pueblo, frente al Estadio municipal.
- Las fotografías no representan la realidad total del activo.

Lote ubicado en el Municipio de puerto libertador Cordoba a las afueras del Pueblo, frente al Estadio municipal.

3153398070

CARGADOR FRONTAL CLG877H - LIUGONG MACHINERY -CF-03 2021

$ 608.500.000

Características:

Rodaje: Neumáticos

Marca: LIUGONG MACHINERY

Color: Amarillo

Modelo: 2021

Horas: 5.530

Peso: 23950 Kg

Ancho: 2970 mm

Alto: 3580 mm

Largo: 9100 mm

Información adicional:

- **Se vende en estado y sitio en que se encuentra**
- **Lote ubicado en el Municipio de puerto libertador Cordoba a las afueras del Pueblo, frente al Estadio municipal.**
- **Las fotografías no representan la realidad total del activo.**

Lote ubicado en el Municipio de puerto libertador Cordoba a las afueras del Pueblo, frente al Estadio municipal.

3153398070

V-CS-14-02 SUPERINTENDENCIA FINANCIERA BANCO DE OCCIDENTE S.A. DE COLOMBIA

CARGADOR FRONTAL CLG877H - LIUGONG MACHINERY -CF-04 2021

$ 608.500.000

Características:

Rodaje: Neumáticos

Marca: LIUGONG MACHINERY

Color: Amarillo

Modelo: 2021

Horas: SIN DATO

Peso: 23950 Kg

Ancho: 2970 mm

Alto: 3580 mm

Largo: 9100 mm

Información adicional:

- **Se vende en estado y sitio en que se encuentra**
- **Lote ubicado en el Municipio de puerto libertador Cordoba a las afueras del Pueblo, frente al Estadio municipal.**
- **Las fotografías no representan la realidad total del activo.**

Lote ubicado en el Municipio de puerto libertador Cordoba a las afueras del Pueblo, frente al Estadio municipal.

3153398070

V-S-1-4-0 SUPERINTENDENCIA FINANCIERA BANCO DE OCCIDENTE S.A. DE COLOMBIA

EXCAVADORA CLG970E LIUGONG MACHINERY EX-01 - 2021

$ 1.522.760.000

Características:

Rodaje: ORUGAS

Marca: LIUGONG MACHINERY

Color: Amarillo

Modelo: 2021

Horas: 5.315,2

Peso: 70500 Kg

Ancho: 4260 mm

Alto: 4710 mm

Largo: 12230 mm

Información adicional:

- Se vende en estado y sitio en que se encuentra
- Lote ubicado en el Municipio de puerto libertador Cordoba a las afueras del Pueblo, frente al Estadio municipal.
- Las fotografías no representan la realidad total del activo.

Lote ubicado en el Municipio de puerto libertador Cordoba a las afueras del Pueblo, frente al Estadio municipal.

3153398070

VIGILADO SUPERINTENDENCIA FINANCIERA BANCO DE OCCIDENTE S.A. DE COLOMBIA

EXCAVADORA CLG970E LIUGONG MACHINERY EX-02 - 2021

$ 1.470.000.000

Características:

Rodaje: ORUGAS

Marca: LIUGONG MACHINERY

Color: Amarillo

Modelo: 2021

Horas: 3.892,7

Peso: 70500 Kg

Ancho: 4260 mm

Alto: 4710 mm

Largo: 12230 mm

Información adicional:

- Se vende en estado y sitio en que se encuentra
- Lote ubicado en el Municipio de puerto libertador Cordoba a las afueras del Pueblo, frente al Estadio municipal.
- Las fotografías no representan la realidad total del activo.

Lote ubicado en el Municipio de puerto libertador Cordoba a las afueras del Pueblo, frente al Estadio municipal.

3153398070

VIGILADO SUPERINTENDENCIA FINANCIERA DE COLOMBIA BANCO DE OCCIDENTE S.A.

MOTONIVELADORA CLG4230D LIUGONG MACHINERY MN-01- 2021

$ 360.000.000

Características:

Rodaje: NEUMATICOS

Marca: LIUGONG MACHINERY

Color: Amarillo

Modelo: 2021

Horas: 2.802,0

Peso: 17000 Kg

Ancho: 2600 mm

Alto: 3380 mm

Largo: 9090 mm

Información adicional:

- Se vende en estado y sitio en que se encuentra
- Lote ubicado en el Municipio de puerto libertador Cordoba a las afueras del Pueblo, frente al Estadio municipal.
- Las fotografías no representan la realidad total del activo.

Lote ubicado en el Municipio de puerto libertador Cordoba a las afueras del Pueblo, frente al Estadio municipal.

3153398070

V-CS-1-4-0 SUPERINTENDENCIA FINANCIERA BANCO DE OCCIDENTE S.A. DE COLOMBIA

MOTONIVELADORA CLG4230D LIUGONG MACHINERY MN-02- 2021

$ 360.000.000

Características:

Rodaje: NEUMATICOS

Marca: LIUGONG MACHINERY

Color: Amarillo

Modelo: 2021

Horas: 3.959,0

Peso: 17000 Kg

Ancho: 2600 mm

Alto: 3380 mm

Largo: 9090 mm

Información adicional:

- Se vende en estado y sitio en que se encuentra
- Lote ubicado en el Municipio de puerto libertador Cordoba a las afueras del Pueblo, frente al Estadio municipal.
- Las fotografías no representan la realidad total del activo.

Lote ubicado en el Municipio de puerto libertador Cordoba a las afueras del Pueblo, frente al Estadio municipal.

3153398070

V-CS-1-4-0 SUFINANCIERA FINANCIERA BANCO DE OCCIDENTE S.A. DE COLOMBIA

MOTONIVELADORA CLG4230D LIUGONG MACHINERY MN-03- 2021

$ 551.829.000

Características:

Rodaje: NEUMATICOS

Marca: LIUGONG MACHINERY

Color: Amarillo

Modelo: 2021

Horas: 4.535,4

Peso: 17000 Kg

Ancho: 2600 mm

Alto: 3380 mm

Largo: 9090 mm

Información adicional:

- **Se vende en estado y sitio en que se encuentra**
- **Lote ubicado en el Municipio de puerto libertador Cordoba a las afueras del Pueblo, frente al Estadio municipal.**
- **Las fotografías no representan la realidad total del activo.**

Lote ubicado en el Municipio de puerto libertador Cordoba a las afueras del Pueblo, frente al Estadio municipal.

3153398070

VIGILADO SUPERINTENDENCIA FINANCIERA DE COLOMBIA BANCO DE OCCIDENTE S.A.

RETROCARGADOR CLG766A LIUGONG MACHINERY RC-01- 2021

$ 187.300.000

Características:

Rodaje: NEUMATICOS

Marca: LIUGONG MACHINERY

Color: Amarillo

Modelo: 2021

Horas: 1.332,0

Peso: 8000 Kg

Ancho: 2288 mm

Alto: 3518 mm

Largo: 7118 mm

Información adicional:

- **Se vende en estado y sitio en que se encuentra**
- **Lote ubicado en el Municipio de puerto libertador Cordoba a las afueras del Pueblo, frente al Estadio municipal.**
- **Las fotografías no representan la realidad total del activo.**

Lote ubicado en el Municipio de puerto libertador Cordoba a las afueras del Pueblo, frente al Estadio municipal.

3153398070

VIGILADO SUPERINTENDENCIA FINANCIERA DE COLOMBIA · BANCO DE OCCIDENTE S.A.

RETROCARGADOR CLG766A LIUGONG MACHINERY RC-02- 2021

$ 243.232.500

Características:

Rodaje: NEUMATICOS

Marca: LIUGONG MACHINERY

Color: Amarillo

Modelo: 2021

Horas: SIN DATO

Peso: 8000 Kg

Ancho: 2288 mm

Alto: 3518 mm

Largo: 7118 mm

Información adicional:

- Se vende en estado y sitio en que se encuentra
- Lote ubicado en el Municipio de puerto libertador Cordoba a las afueras del Pueblo, frente al Estadio municipal.
- Las fotografías no representan la realidad total del activo.

Lote ubicado en el Municipio de puerto libertador Cordoba a las afueras del Pueblo, frente al Estadio municipal.

3153398070

V-CS-1-4-0-0 SUPERINTENDENCIA FINANCIERA BANCO DE OCCIDENTE S.A. DE COLOMBIA

BULLDOZER TD-20M EXTRA LIUGONG DRESSTA TR-04 2021

$ 991.330.000

Características:

Rodaje: ORUGAS

Marca: LIUGONG MACHINERY

Color: Amarillo

Modelo: 2021 POLONIA

Horas: 4.870,0

Peso: 38200 Kg

Ancho: 4130 mm

Alto: 3590 mm

Largo: 6860 mm

Información adicional:

- Se vende en estado y sitio en que se encuentra
- Lote ubicado en el Municipio de puerto libertador Cordoba a las afueras del Pueblo, frente al Estadio municipal.
- Las fotografías no representan la realidad total del activo.

Lote ubicado en el Municipio de puerto libertador Cordoba a las afueras del Pueblo, frente al Estadio municipal.

3153398070

V-CS-1-4-0-0 SUPERINTENDENCIA FINANCIERA BANCO DE OCCIDENTE S.A. DE COLOMBIA

Great Place To Work.
Certificada
SEP2023 – AGO 2024
COL

Banco de Occidente

Gerencia de Activos Leasing

Maquinaria industrial

(2) TEÑIDORAS LAVADORAS TOLKAR SMARTEX

$ 166.329.800 C/U

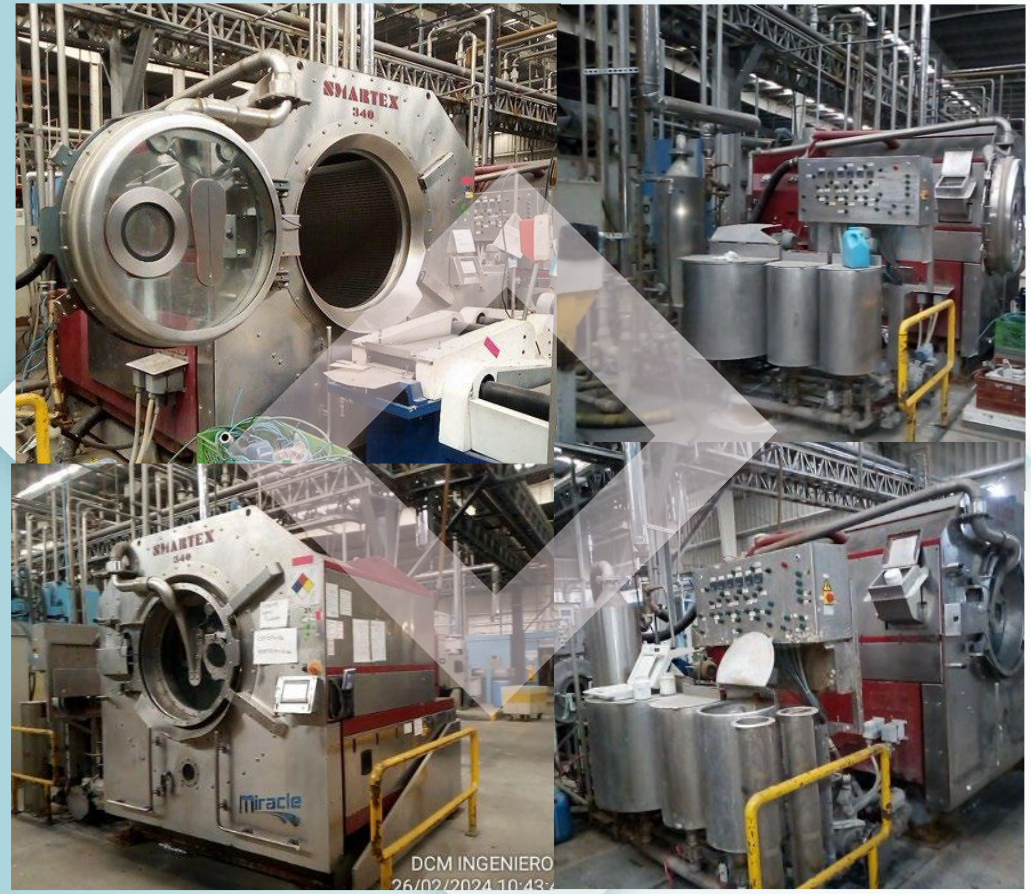

Características:

Marca: TOLKAR SMARTEX

Modelo: MIRACLE 340

Año fabricación: 2016

País: Turquía

Capacidad: 3398 LITROS / 340 KG

Color: Rojo - Acero Inoxidable

Transversal 6 # 12 85 Nueva bodegas 4-6
Centro Logístico Puente Grande, Mosquera

Información adicional:

Las fotografías no representan la realidad total de los activos.
Para más detalle de las máquinas solicitar al número que aparece en esta página o al correo lrico@bancodeoccidente.com.co

3153398070

V-CS-L-A-R-O SUPERINTENDENCIA FINANCIERA BANCO DE OCCIDENTE S.A. DE COLOMBIA

MÁQUINA DE MARCACIÓN LASER

230.181.000

Características:

Marca: JEANOLOGÍA

Color: Acero Gris Azul

Modelo: GTWINHS11

Año fabricación: 2015

País: España

Transversal 6 # 12 85 Nueva bodegas 4-6 Centro Logístico Puente Grande, Mosquera

Información adicional:

Las fotografías no representan la realidad total de los activos.
Para más detalle de las máquinas solicitar al número que aparece en esta página o al correo lrico@bancodeoccidente.com.co

3153398070

(6) SEIS CODIFICADORAS DIGITALES

11.400.000

Características:

Marca: CITRONIX

Color: Gris

Modelo: Ci5500

Velocidad impresión: 9.3 m/s

País: España

Transversal 6 # 12 85 Nueva bodegas 4-6 Centro Logístico Puente Grande, Mosquera

Información adicional:

Las fotografías no representan la realidad total de los activos.

3153398070

VAPORIZADORA DE TELAS

31.669.000

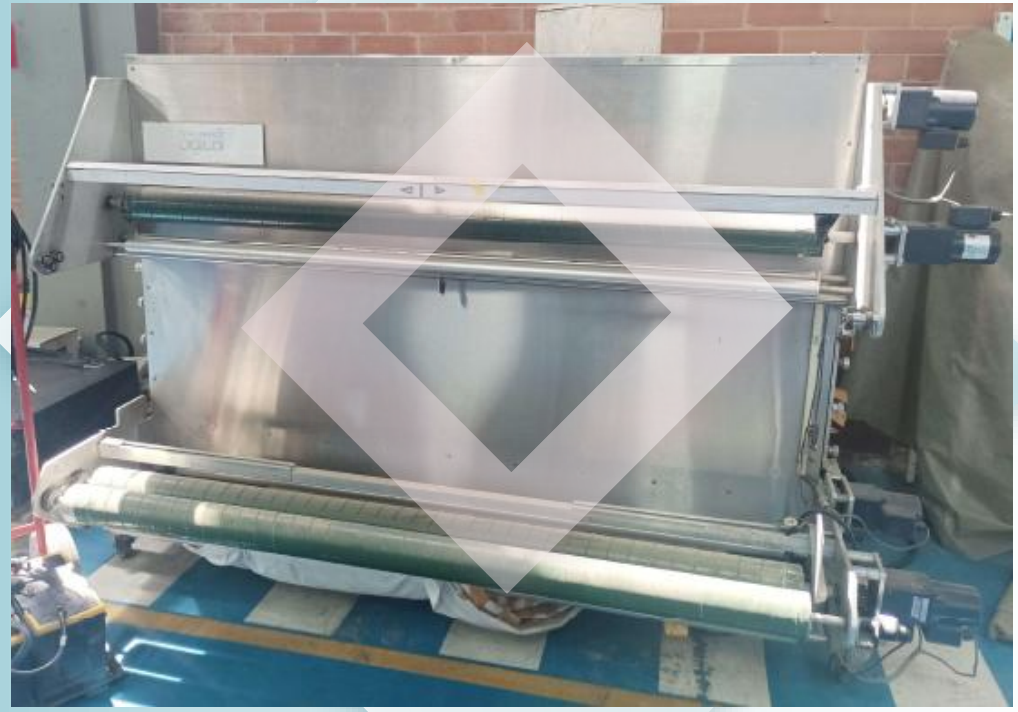

Características:

Marca: RIMSLOW GLOBAL PTY

Color: Gris

Modelo: XL 100

Año fabricación: 2010

País: Australia

Transversal 6 # 12 85 Nueva bodegas 4-6
Centro Logístico Puente Grande, Mosquera

Información adicional:

Las fotografías no representan la realidad total de los activos.
Para más detalle de las máquinas solicitar al número que aparece en esta página o al correo lrico@bancodeoccidente.com.co

3153398070

V-C-1-4-0-0 SUPERINTENDENCIA FINANCIERA BANCO DE OCCIDENTE S.A. DE COLOMBIA

GRABADORA DE CILINDRO ROTATIVO

27.808.000

Características:

Marca: CST

Color: Blanco

Modelo: INKJET TYP 3500

Año fabricación: 2007

País: Alemania

Transversal 6 # 12 85 Nueva bodegas 4-6
Centro Logístico Puente Grande, Mosquera

Información adicional:

Las fotografías no representan la realidad total de los activos.
Para más detalle de las máquinas solicitar al número que aparece en esta página o al correo lrico@bancodeoccidente.com.co

3153398070

V-C-1-4-0 SUPERINTENDENCIA FINANCIERA BANCO DE OCCIDENTE S.A. DE COLOMBIA

GRABADORA DE CILINDRO ROTATIVO

14.600.000

Características:

Marca: A-TEX

Modelo: V3500E-1

Año fabricación: 2015

Color: Blanco - Rosa

Transversal 6 # 12 85 Nueva bodegas 4-6
Centro Logístico Puente Grande, Mosquera

Información adicional:

Las fotografías no representan la realidad total de los activos.
Para más detalle de las máquinas solicitar al número que aparece en esta página o al correo lrico@bancodeoccidente.com.co

3153398070

V-S-1-4-0-0 SUPERINTENDENCIA FINANCIERA BANCO DE OCCIDENTE S.A. DE COLOMBIA

MUEBLES PARA COCINA INDUSTRIAL

$ 8.500.000

Características:

UN CONGELADOR **MARCA** FAGOR **MODELO** QVF-2 **AÑO** 2015

UN REFRIGERADOR **MARCA** FAGOR **MODELO** QVR-2 **AÑO** 2015

UNA ESTUFA WOK DE DOS PUESTOS, SIN MARCA NI SERIE

3 REPISAS DE 120X130 CM, SIN MARCA NI SERIE

Transversal 6 # 12 85 Nueva bodegas 4-6
Centro Logístico Puente Grande, Mosquera

Información adicional:

Las fotografías no representan la realidad total de los activos.
Para más detalle de las máquinas solicitar al número que aparece en esta página o al correo lrico@bancodeoccidente.com.co

3153398070

V-S-1-4-0 SUPERINTENDENCIA FINANCIERA BANCO DE OCCIDENTE S.A. DE COLOMBIA

MAQUINA RUTEADORA CNC 4040

$ 8.500.000

Características:

Modelo: CNC 4040

Marca: INGEACOL

Año: 2016 Colombia

Motor Spindle: 3 HP

Espacio de Trabajo: XY de 400 mm x 400 mm

Color: Negro

VENDIDO

Transversal 6 # 12 85 Nueva bodegas 4-6 Centro Logístico Puerto Grande ,Mosquera

Información adicional:

Las fotografías no representan la realidad total del activo.
Para solicitar la información de componentes solicitar al número que se encuentra a continuación:

3153398070

V-CS-1-4-0-0 SUPERINTENDENCIA FINANCIERA BANCO DE OCCIDENTE S.A. DE COLOMBIA

CIZALLA MULTIPLE

$ 37.900.000

Características:

Marca: SAHINLER

Modelo: HKM – 60

Año: 2022 TURQUIA

Color: BEIGE

Transversal 6 # 12 85 Nueva bodegas 4-6 Centro Logístico Puente Grande, Mosquera

Información adicional:

Las fotografías no representan la realidad total del activo.
Para solicitar más información solicitar al número que se encuentra a continuación:

3153398070

V-CS-L-4-0 SUFINANCIERA - BANCO DE OCCIDENTE S.A. DE COLOMBIA

TROQUELADORASHANG HAI ATOM CUTTING MACHINERY

$ 40.000.000

Características:

Marca: SHANG HAI ATOM CUTTING MACHINERY

Modelo: SP588/3 EX T25

Año: 2014 - CHINA

Color: Verde - Negro

Transversal 6 # 12 85 Nueva bodegas 4-6 Centro Logístico Puente Grande, Mosquera

Información adicional:

Las fotografías no representan la realidad total del activo.
Para solicitar más información solicitar al número que se encuentra a continuación:

3153398070

V-C-S-1-4-0 SUPERINTENDENCIA FINANCIERA BANCO DE OCCIDENTE S.A. DE COLOMBIA

MONTADORA DE PUNTAS

$ 30.000.000

Características:

Marca: YONGFU SHOES MACHINE

Modelo: YF-618

Año: 2014 - CHINA

Color: Gris

Transversal 6 # 12 85 Nueva bodegas 4-6 Centro Logístico Puente Grande, Mosquera

Información adicional:

Las fotografías no representan la realidad total del activo.
Para solicitar más información solicitar al número que se encuentra a continuación:

3153398070

V-CS-1-4-0 SUFINANCIERA - BANCO DE OCCIDENTE S.A. DE COLOMBIA

CORTADORA Y REBOBINADORA

$ 165.000.000

Características:

Marca: ZHONGTAI MACHINEY

Modelo: ZTM-D1300

Año: 2022

Velocidad de trabajo: 10/400 m/min (dependiendo del calibre y material)

Transversal 6 # 12 85 Nueva bodegas 4-6 Centro Logístico Puente Grande, Mosquera

Información adicional:

Las fotografías no representan la realidad total del activo.
Para solicitar más información solicitar al número que se encuentra a continuación:

3153398070

V-CS-1-4-0 SUPERINTENDENCIA FINANCIERA DE COLOMBIA BANCO DE OCCIDENTE S.A.

COMPRESOR EMERSON CLIMATE 2015

$ 75.000.000

Características:

Marca: Emerson climate TECHNOLOGIES/VILTER

Modelo: A12K454XLB

Año: 2015

Motor: 28SET2015 1029884096

Transversal 6 # 12 85 Nueva bodegas 4-6 Centro Logístico Puente Grande, Mosquera

Información adicional:

Imagen de referencia, equipo nuevo.

3153398070

V-S-1-4-0 SUPERINTENDENCIA FINANCIERA BANCO DE OCCIDENTE S.A. DE COLOMBIA

IMPORTANTE

Debido a que los vehículos y maquinaria provienen de contratos de leasing, es muy probable que el organismo de transito **objete el tramite** de traspaso al nuevo comprador, porque cuando se origina el contrato de leasing **el bien queda asociado al locatario inicial** y se tiene que hacer un proceso adicional para poder **desligar el activo de dicho locatario,** hecho lo anterior se puede radicar el tramite de traspaso al comprador del bien y así **el organismo de tránsito autorice el traspaso al nuevo comprador,** esto explica la alta probabilidad de demora en el traspaso al comprador inicial.

Adicionalmente: Por tratarse de activos restituidos (recuperados) no se cuenta con tarjeta de propiedad original.

En caso que el comprador se movilice por las vías y el vehículo sea retenido por autoridad competente, el banco no es responsable por esta retención ni por el comparendo. Si el comprador se moviliza sin la tarjeta de propiedad original es el responsable por la inmovilización y los costos.

Great Place To Work. Certificada SEP2023 – AGO 2024 COL

VIGILADO SUPERINTENDENCIA FINANCIERA DE COLOMBIA BANCO DE OCCIDENTE S.A.

Banco de Occidente | Del lado de los que hacen.

Grupo AVAL

VENTA DE ACTIVOS BIENES MUEBLES

AL COMPRAR UN ACTIVO USADO DEL BANCO DE OCCIDENTE, TENGA EN CUENTA:

- El Banco no utiliza intermediarios, ni comisionistas en la venta de activos.
- No entregue dinero a terceros, el dinero se gira y se consigna a nombre de Banco de Occidente
- No pague comisiones a colaboradores/ terceros por la compra de los activos
- Es requisito indispensable observar los activos para poder realizar una oferta
- Es pertinente aclarar que como los activos se venden en el lugar y estado en que se encuentran, la mayoría de esos activos no tienen SOAT , ni revisión técnico mecánica los cuales deben ser aportados y cubiertos por el comprador y no se da ningún tipo de garantía.
- No se autoriza la toma de fotografías a los activos
- Los activos se venden a valor comercial
- Las características de los activos y los precios de venta incluidos en los listados, están sujetos a modificaciones sin previo aviso (son de referencia y no se constituyen como oferta comercial)
- La entidad o persona encargada de realizar tramites ante organismos de transito y/o terceros será la definida por el Banco de Occidente.
- Las ofertas de los activos únicamente se reciben por correo electrónico al buzón **ofertadeusados@bancodeoccidente.com.co**
- Este buzón es única y exclusivamente para recibir las ofertas y no debe incluirse en copia a ningún otro buzón, en cado de hacerlo la oferta será automáticamente cancelada.
- Las respuestas de las ofertas se emiten una vez se reúna el comité de Activos.
- Los traspasos de los activos no se realizan a terceros, quien realiza la oferta es a quien se hace la transferencia de la propiedad.
- Para obtener mayor información, consulte nuestros listados comerciales entrando a nuestra pagina web **https://www.bancodeoccidente.com.co /Canales y servicios / otros / venta de usados**
- Teléfonos de contacto:
  Cel.: 3153398070 **Tel:** (1) 7462250
  Ext: 18563

Great Place To Work. Certificada SEP2023 – AGO 2024 COL

VIGILADO SUPERINTENDENCIA FINANCIERA DE COLOMBIA · BANCO DE OCCIDENTE S.A.

Para mayor información comuníquese con:

Laura Juliana Rico

LRICO@bancodeoccidente.com.co

315 339 80 70

Horario de atención L a V 8:30am-5:30pm

Nota: Las características de los activos y precios de venta incluidos en este listado comercial están sujetos a modificaciones sin previo aviso, son de referencia y no constituyen oferta comercial. Los activos se venden en sitio y estado y no tienen garantía, el banco no se hace responsable sobre condiciones mecánicas ni de funcionamiento de los activos. Banco de Occidente se reserva el derecho de venta y está sujeto a validaciones internas para aceptar ofertas de los compradores.

Para la inspección usted está en la libertad de llevar un mecánico que lo pueda asesorar y tener un mejor detalle del activo, pero no se podrá intervenir mecánicamente el bien.

El Banco de Occidente no utiliza intermediarios en la comercialización, la venta es directa y todo pago que se realice por la compra de un activo debe ser girado a Banco de Occidente.

Únicamente se reciben ofertas al buzón Ofertadeusados@bancodeoccidente.com.co sin copia a ningún otro buzón. Si el cliente interesado envía una oferta al buzón, es porque conoce las condiciones físicas del bien y acepta el proceso de venta que el banco realiza para la comercialización de bienes.

Por favor tener presente que los listados que se encuentran publicados se actualizan dos veces al mes, en el transcurso de esta actualización pueden llegar nuevos activos si está interesado en validar si hay nuevos activos o si los que están aún se encuentran disponibles por favor comunicarse al celular 3153398070 vía telefónica o WhatsApp, también puede comunicarse al correo LRICO@bancodeoccidente.com.co.

VIGILADO SUPERINTENDENCIA FINANCIERA BANCO DE OCCIDENTE S.A. DE COLOMBIA