



# LISTADOS COMERCIALES

## Maquinaria Amarilla

ABRIL  
2026



# Gerencia de Activos Leasing

## Maquinaria amarilla





# TORRE GRUA MARCA LIEBHERR 42NC

\$ 70.000.000



Imagen representativa del equipo

## Características:

Modelo: 42NC

Marca: LIEBHERR

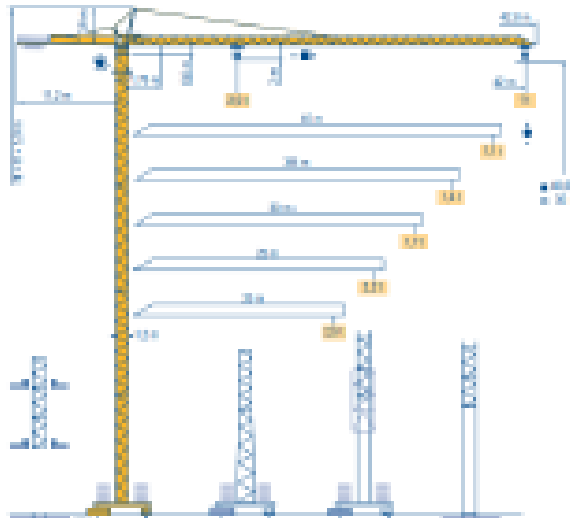
Año: 1993

Color: Amarillo

Altura: 60 m (incluida la punta)

Longitud pluma: 48 m

Capacidad en punta: 1 Ton



Transversal 6 # 12 85 Nueva bodegas 4-6 Centro Logístico Puente Grande ,Mosquera



## Información adicional:

Las fotografías no representan la realidad total del activo. Para solicitar la información de componentes solicitar al número que se encuentra a continuación:



3153398070





# MINI EXCAVADORA CATERPILLAR 301.7CR 2022

**\$ 109.900.000**



## Características:

**Rodaje:** Orugas/banda

**Marca:** Caterpillar

**Color:** Amarillo

**Modelo:** 2022

**Horas:** 1,694 hrs

**Peso:** 1835Kg

**Ancho:** 1300 mm

**Alto:** 2300 mm

**Largo:** 3620 mm

**Potencia:** 21 hp



### Información adicional:

- Se vende en estado y sitio en que se encuentra
- Las fotografías no representan la realidad total del activo.
- Algunos detalles estéticos – Equipo funcional



Transversal 6 # 12 85 Nueva bodegas 4-6 Centro Logístico Puente Grande ,Mosquera



**3153398070**



## TRACTOR AGRICOLA JOHN DEERE 3036EN 2022



**42.000.000**



## Características:

**Horas:** 2,403 hrs

**capacidad:** 36 HP

**Color:** verde

**Modelo:** 3036EN



**Transversal 6 # 12 85 Nueva bodegas 4-6 Centro Logístico Puente Grande ,Mosquera**



### Información adicional:

**Las fotografías no representan la realidad total del activo.**



**3153398070**



## (2) DOS CABEZAL ROZADOR ERKAT ER650 2015

36.000.000 c/u

**\$ 72.000.000**



## Características:

**País de origen:** España

**Marca:** Erkat

**Color:** Blanco-Azul

**Modelo:** ER650

		Modelo ER 650-1	Modelo ER 650-2	Modelo ER 650-3
Velocidad de rotación recomendada	rpm	80	80	80
Caudal recomendado	l/min	140	170	190
Máximo caudal a 10 bar	l/min	210	210	210
Máxima presión operativa	bar	350	350	350
Par del motor a 350 bar	Nm	9.300	11.700	14.000
Fuerza de corte a 350 bar	N	32.400	42.100	50.400

Largura fresadora (A): 1.200 mm

Anchura del tambor fresador (B): 800 mm

Diámetro del tambor fresador (C): 585 mm

Número de picas: 44 uds.

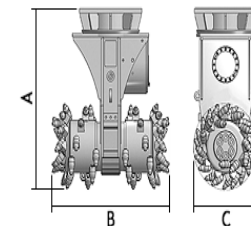

**Transversal 6 # 12 85 Nueva bodegas 4-6 Centro  
Logístico Puente Grande ,Mosquera**



### Información adicional:

Las fotografías no representan la realidad total del activo.



**3153398070**



# UN CABEZAL ROZADOR ERKAT ER1500XL 2015



**48.300.000**



## Características:

**País de origen:** España

**Marca:** Erkat

**Color:** Blanco-Azul

**Modelo:** ER1500XL

		ER 1500-0 XL	ER 1500-1 XL	ER 1500-2 XL	ER 1500-3 XL
Velocidad de rotación recomendada	rpm	75	75	75	75
Caudal recomendado	l/min	205	240	260	300
Máximo caudal a 10 bar	l/min	320	320	320	320
Máxima presión operativa	bar	350	350	350	350
Par del motor a 350 bar	Nm	15.600	17.500	19.500	23.400
Fuerza de corte a 350 bar	N	46.600	52.200	58.200	69.900

Largura fresadora (A): 1.420 mm

Anchura del tambor fresador (B): 1.000 mm

Diámetro del tambor fresador (C): 670 mm

Número de picas: 48 uds.

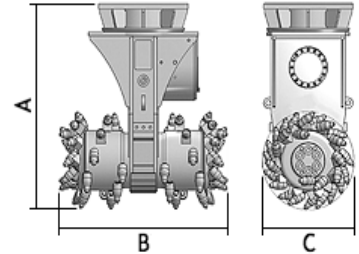

**Transversal 6 # 12 85 Nueva bodegas 4-6 Centro Logístico Puente Grande, Mosquera**



### Información adicional:

Las fotografías no representan la realidad total del activo.



**3153398070**



# ELEVADOR DE PERSONAS Y MATERIALES

\$ 253.000.000



## Características:

Marca: ALBA

Modelo: EDC 2000 1C

Año: 2022



Transversal 6 # 12 85 Nueva  
bodegas 4-6 Centro Logístico  
Puente Grande, Mosquera

### Información adicional:



Las fotografías no representan  
la realidad total de los  
activos.

Para más detalle de las  
máquinas solicitar al número:



3153398070



## POLIPASTO ELECTRICO SVF KRANTECHNIK LINE, CONTROL REMOTO Y TABLERO SEF KRANTECHNIK

\$ 9.500.000



## Características:

**País de origen:** Finlandia

**Capacidad:** 3,2 Ton.

**Modelo:** blakline 3,2 AÑO 2017



Transversal 6 # 12 85 Nueva bodegas 4-6 Centro  
Logístico Puente Grande, Mosquera



### Información adicional:

Las fotografías no representan la realidad total del  
activo.



3153398070



# CARGADOR FRONTAL CLG877H - LIUGONG MACHINERY -CF-02 2021

**\$ 608.500.000**



## Características:

**Rodaje:** Neumáticos

**Marca:** LIUGONG MACHINERY

**Color:** Amarillo

**Modelo:** 2021

**Horas:** 5.215

**Peso:** 23950 Kg

**Ancho:** 2970 mm

**Alto:** 3580 mm

**Largo:** 9100 mm



### Información adicional:

- Se vende en estado y sitio en que se encuentra
- Lote ubicado en el Municipio de puerto libertador Cordoba a las afueras del Pueblo, frente al Estadio municipal.
- Las fotografías no representan la realidad total del activo.



Lote ubicado en el Municipio de puerto libertador Cordoba a las afueras del Pueblo, frente al Estadio municipal.



**3153398070**



# CARGADOR FRONTAL CLG877H - LIUGONG MACHINERY -CF-03 2021

\$ 608.500.000



## Características:

**Rodaje:** Neumáticos

**Marca:** LIUGONG MACHINERY

**Color:** Amarillo

**Modelo:** 2021

**Horas:** 5.530

**Peso:** 23950 Kg

**Ancho:** 2970 mm

**Alto:** 3580 mm

**Largo:** 9100 mm



### Información adicional:

- Se vende en estado y sitio en que se encuentra
- Lote ubicado en el Municipio de puerto libertador Cordoba a las afueras del Pueblo, frente al Estadio municipal.
- Las fotografías no representan la realidad total del activo.



Lote ubicado en el Municipio de puerto libertador Cordoba a las afueras del Pueblo, frente al Estadio municipal.



3153398070



# CARGADOR FRONTAL CLG877H - LIUGONG MACHINERY -CF-04 2021

**\$ 608.500.000**



## Características:

**Rodaje:** Neumáticos

**Marca:** LIUGONG MACHINERY

**Color:** Amarillo

**Modelo:** 2021

**Horas:** SIN DATO

**Peso:** 23950 Kg

**Ancho:** 2970 mm

**Alto:** 3580 mm

**Largo:** 9100 mm



### Información adicional:

- Se vende en estado y sitio en que se encuentra
- Lote ubicado en el Municipio de puerto libertador Cordoba a las afueras del Pueblo, frente al Estadio municipal.
- Las fotografías no representan la realidad total del activo.



Lote ubicado en el Municipio de puerto libertador Cordoba a las afueras del Pueblo, frente al Estadio municipal.



**3153398070**



# EXCAVADORA CLG970E LIUGONG MACHINERY EX-01 - 2021

**\$ 1.522.760.000**



## Características:

**Rodaje:** ORUGAS

**Marca:** LIUGONG MACHINERY

**Color:** Amarillo

**Modelo:** 2021

**Horas:** 5.315,2

**Peso:** 70500 Kg

**Ancho:** 4260 mm

**Alto:** 4710 mm

**Largo:** 12230 mm



### Información adicional:

- Se vende en estado y sitio en que se encuentra
- Lote ubicado en el Municipio de puerto libertador Cordoba a las afueras del Pueblo, frente al Estadio municipal.
- Las fotografías no representan la realidad total del activo.



Lote ubicado en el Municipio de puerto libertador Cordoba a las afueras del Pueblo, frente al Estadio municipal.



**3153398070**



# EXCAVADORA CLG970E LIUGONG MACHINERY EX-02 - 2021

**\$ 1.470.000.000**



## Características:

**Rodaje:** ORUGAS

**Marca:** LIUGONG MACHINERY

**Color:** Amarillo

**Modelo:** 2021

**Horas:** 3.892,7

**Peso:** 70500 Kg

**Ancho:** 4260 mm

**Alto:** 4710 mm

**Largo:** 12230 mm



### Información adicional:

- Se vende en estado y sitio en que se encuentra
- Lote ubicado en el Municipio de puerto libertador Cordoba a las afueras del Pueblo, frente al Estadio municipal.
- Las fotografías no representan la realidad total del activo.



Lote ubicado en el Municipio de puerto libertador Cordoba a las afueras del Pueblo, frente al Estadio municipal.



**3153398070**



# MOTONIVELADORA CLG4230D LIUGONG MACHINERY MN-01- 2021

**\$ 360.000.000**



## Características:

**Rodaje:** NEUMATICOS

**Marca:** LIUGONG MACHINERY

**Color:** Amarillo

**Modelo:** 2021

**Horas:** 2.802,0

**Peso:** 17000 Kg

**Ancho:** 2600 mm

**Alto:** 3380 mm

**Largo:** 9090 mm



### Información adicional:

- Se vende en estado y sitio en que se encuentra
- Lote ubicado en el Municipio de puerto libertador Cordoba a las afueras del Pueblo, frente al Estadio municipal.
- Las fotografías no representan la realidad total del activo.



Lote ubicado en el Municipio de puerto libertador Cordoba a las afueras del Pueblo, frente al Estadio municipal.



**3153398070**



# MOTONIVELADORA CLG4230D LIUGONG MACHINERY MN-02- 2021

**\$ 360.000.000**



## Características:

**Rodaje:** NEUMATICOS

**Marca:** LIUGONG MACHINERY

**Color:** Amarillo

**Modelo:** 2021

**Horas:** 3.959,0

**Peso:** 17000 Kg

**Ancho:** 2600 mm

**Alto:** 3380 mm

**Largo:** 9090 mm



### Información adicional:

- Se vende en estado y sitio en que se encuentra
- Lote ubicado en el Municipio de puerto libertador Cordoba a las afueras del Pueblo, frente al Estadio municipal.
- Las fotografías no representan la realidad total del activo.



Lote ubicado en el Municipio de puerto libertador Cordoba a las afueras del Pueblo, frente al Estadio municipal.



**3153398070**



# MOTONIVELADORA CLG4230D LIUGONG MACHINERY MN-03- 2021

\$ **551.829.000**



## Características:

**Rodaje:** NEUMATICOS

**Marca:** LIUGONG MACHINERY

**Color:** Amarillo

**Modelo:** 2021

**Horas:** 4.535,4

**Peso:** 17000 Kg

**Ancho:** 2600 mm

**Alto:** 3380 mm

**Largo:** 9090 mm



### Información adicional:

- Se vende en estado y sitio en que se encuentra
- Lote ubicado en el Municipio de puerto libertador Cordoba a las afueras del Pueblo, frente al Estadio municipal.
- Las fotografías no representan la realidad total del activo.



Lote ubicado en el Municipio de puerto libertador Cordoba a las afueras del Pueblo, frente al Estadio municipal.



**3153398070**



# BULLDOZER TD-20M EXTRA LIUGONG DRESSTA TR-04 2021

**\$ 991.330.000**



## Características:

**Rodaje:** ORUGAS

**Marca:** LIUGONG MACHINERY

**Color:** Amarillo

**Modelo:** 2021 POLONIA

**Horas:** 4.870,0

**Peso:** 38200 Kg

**Ancho:** 4130 mm

**Alto:** 3590 mm

**Largo:** 6860 mm 333902



### Información adicional:

- Se vende en estado y sitio en que se encuentra
- Lote ubicado en el Municipio de puerto libertador Cordoba a las afueras del Pueblo, frente al Estadio municipal.
- Las fotografías no representan la realidad total del activo.



Lote ubicado en el Municipio de puerto libertador Cordoba a las afueras del Pueblo, frente al Estadio municipal.



**3153398070**



# TRACTOR JHON DEERE 6180J 2015



## 92.000.000

## Características:

Horas: 40,698 hrs

Modelo: 6180J

Color: Verde



# NEGOCIADO

Transversal 6 # 12 85 Nueva Jodenas 4-6 Centro Logístico Puente Grande ,Mosquera



### Información adicional:

Las fotografías no representan la realidad total del activo.



**Banco de Occidente**

Del lado de los que hacen.



**3153398070**



**Banco de Occidente**

Del lado de los que hacen.

**\*Ver condiciones adicionales en la última página.**





## TRACTOR AGRICOLA KUBOTA 2021



**110.000.000**

### Características:

Horas: 7368,0 hrs

capacidad: 95 HP

Color: ANARANJADO

Modelo: M9540



# NEGOCIADO

Tranversal 6 # 12 85 Nueva Piedad # 6 Centro  
Logístico Puente Grande ,Mosquera



### Información adicional:

Las fotografías no representan la realidad total del activo.



**Banco de Occidente**

Del lado de los que hacen.



**3153398070**



**Banco de Occidente**

Del lado de los que hacen.

**\*Ver condiciones adicionales en la última página.**





**RETROCARGADOR  
CLG766A LIUGONG  
MACHINERY RC-01- 2021**

**\$ 187.300.000**



**Características:**

**Rodaje:** NEUMATICOS

**Marca:** LIUGONG MACHINERY

**Color:** Amarillo

**Modelo:** 2021

**Horas:** 1832,0

**Peso:** 8000 Kg

**Ancho:** 2288 mm

**Alto:** 3518 mm

**Largo:** 7118 mm

**NEGOCIADO**

**Información adicional:**

- Se vende en estado y sitio en que se encuentra
- Lote ubicado en el Municipio de puerto libertador Cordoba a las afueras del Pueblo, frente al Estadio municipal.
- Las fotografías no representan la realidad total del activo.

Lote ubicado en el Municipio de puerto libertador Cordoba a las afueras del Pueblo, frente al Estadio municipal.



**3153398070**



**RETROCARGADOR  
CLG766A LIUGONG  
MACHINERY RC-02- 2021**

**\$ 243.232.500**



**Características:**

**Rodaje:** NEUMATICOS

**Marca:** LIUGONG MACHINERY

**Color:** Amarillo

**Modelo:** 2021

**Horas:** SIN DATOS

**Peso:** 8000 Kg

**Ancho:** 2288 mm

**Alto:** 3518 mm

**Largo:** 7118 mm

**NEGOCIADO**

**Información adicional:**

- Se vende en estado y sitio en que se encuentra
- Lote ubicado en el Municipio de puerto libertador Cordoba a las afueras del Pueblo, frente al Estadio municipal.
- Las fotografías no representan la realidad total del activo.

Lote ubicado en el Municipio de puerto libertador Cordoba a las afueras del Pueblo, frente al Estadio municipal.



**3153398070**



## IMPORTANTE

Debido a que los vehículos y maquinaria provienen de contratos de leasing, es muy probable que el organismo de tránsito **objete el trámite** de traspaso al nuevo comprador, porque cuando se origina el contrato de leasing **el bien queda asociado al locatario inicial** y se tiene que hacer un proceso adicional para poder **desligar el activo de dicho locatario**, hecho lo anterior se puede radicar el trámite de traspaso al comprador del bien y así **el organismo de tránsito autorice el traspaso al nuevo comprador**, esto explica la alta probabilidad de demora en el traspaso al comprador inicial.

**Adicionalmente:** Por tratarse de activos restituidos (recuperados) no se cuenta con tarjeta de propiedad original.

En caso que el comprador se movilice por las vías y el vehículo sea retenido por autoridad competente, el banco no es responsable por esta retención ni por el comparendo. Si el comprador se moviliza sin la tarjeta de propiedad original es el responsable por la inmovilización y los costos.



## VENTA DE ACTIVOS BIENES MUEBLES

### AL COMPRAR UN ACTIVO USADO DEL BANCO DE OCCIDENTE, TENGA EN CUENTA:

- El Banco no utiliza intermediarios, ni comisionistas en la venta de activos.
- No entregue dinero a terceros, el dinero se gira y se consigna a nombre de Banco de Occidente
- No pague comisiones a colaboradores/ terceros por la compra de los activos
- Es requisito indispensable observar los activos para poder realizar una oferta
- Es pertinente aclarar que como los activos se venden en el lugar y estado en que se encuentran, la mayoría de esos activos no tienen SOAT, ni revisión técnico mecánica los cuales deben ser aportados y cubiertos por el comprador y no se da ningún tipo de garantía.
- No se autoriza la toma de fotografías a los activos
- Los activos se venden a valor comercial
- Las características de los activos y los precios de venta incluidos en los listados, están sujetos a modificaciones sin previo aviso (son de referencia y no se constituyen como oferta comercial)
- La entidad o persona encargada de realizar tramites ante organismos de tránsito y/o terceros será la definida por el Banco de Occidente.
- Las ofertas de los activos únicamente se reciben por correo electrónico al buzón **ofertadeusados@bancodeoccidente.com.co**
- Este buzón es única y exclusivamente para recibir las ofertas y no debe incluirse en copia a ningún otro buzón, en caso de hacerlo la oferta será automáticamente cancelada.
- Las respuestas de las ofertas se emiten una vez se reúna el comité de Activos.
- Los traspasos de los activos no se realizan a terceros, quien realiza la oferta es a quien se hace la transferencia de la propiedad.
- Para obtener mayor información, consulte nuestros listados comerciales entrando a nuestra pagina web **<https://www.bancodeoccidente.com.co> /Canales y servicios / otros / venta de usados**
- Teléfonos de contacto:  
**Cel.: 3153398070 Tel: (1) 7462250 Ext: 18563**



# Para mayor información comuníquese con: Cristian Camilo Jordan



CJORDAN@bancodeoccidente.com.co



315 339 80 70



Horario de atención L a V 8:30am-4:30pm



**Nota:** Las características de los activos y precios de venta incluidos en este listado comercial están sujetos a modificaciones sin previo aviso, son de referencia y no constituyen oferta comercial. Los activos se venden en sitio y estado y no tienen garantía, el banco no se hace responsable sobre condiciones mecánicas ni de funcionamiento de los activos. Banco de Occidente se reserva el derecho de venta y está sujeto a validaciones internas para aceptar ofertas de los compradores.

Para la inspección usted está en la libertad de llevar un mecánico que lo pueda asesorar y tener un mejor detalle del activo, pero no se podrá intervenir mecánicamente el bien.

El Banco de Occidente no utiliza intermediarios en la comercialización, la venta es directa y todo pago que se realice por la compra de un activo debe ser girado a Banco de Occidente.

Únicamente se reciben ofertas al buzón [Ofertadeusados@bancodeoccidente.com.co](mailto:Ofertadeusados@bancodeoccidente.com.co) sin copia a ningún otro buzón. Si el cliente interesado envía una oferta al buzón, es porque conoce las condiciones físicas del bien y acepta el proceso de venta que el banco realiza para la comercialización de bienes.

Por favor tener presente que los listados que se encuentran publicados se actualizan dos veces al mes, en el transcurso de esta actualización pueden llegar nuevos activos si está interesado en validar si hay nuevos activos o si los que están aún se encuentran disponibles por favor comunicarse al celular 3153398070 vía telefónica o WhatsApp, también puede comunicarse al correo CJORDAN@bancodeoccidente.com.co.